Zweischicht-Noppenmatten

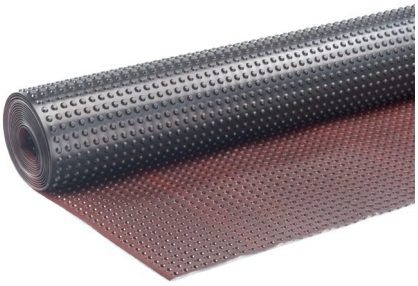

mit Prüfbericht
Druckfestigkeit: ca. 188 kN / m²
Noppenhöhe ca. 7 mm
- aus Polyethylen hoher Dichte -chemikalienbeständig
- trinkwasserunbedenklich -verrottungs-und wasserfest

Artikel-Nr.:	Breite	Verpackung	Palette	€/m²
3390.201	1,00 m	20 m²	480 m²	
3390.211	1,50 m	30 m²	360 m²	
3390.221	2,00 m	40 m²	480 m²	
3390.231	2,50 m	50 m²	600 m²	
3390.241	3,00 m	60 m²	900 m²	

Noppenmatte mit Drainagevlies
Die Noppenmatte mit aufkaschiertem Filtervlies schützt die Grundmauerabdichtung und sorgt für eine sichere Ableitung des Grundwassers entsprechend DIN 4095.

Artikel-Nr.:	Breite	Verpackung	Palette	€/m²
3390.255	1,00 m	20 m²	240 m²	
3390.258	2,50 m	50 m²	300 m²	

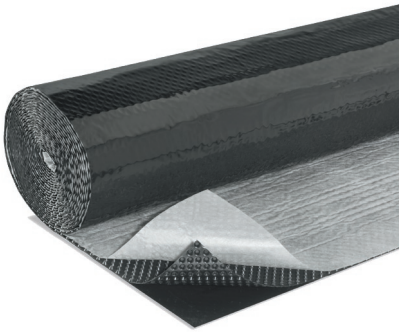

Noppenmatte mit Drainagevlies und Gleitfolie

Artikel-Nr.:		Verpackung	Palette	€/m²
3390.268	2,50 x 20 m	50 m²	300 m²	

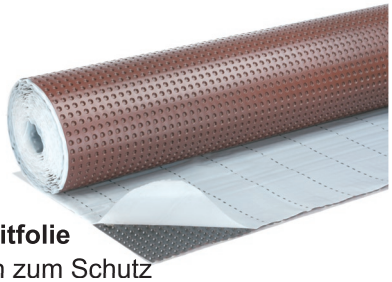

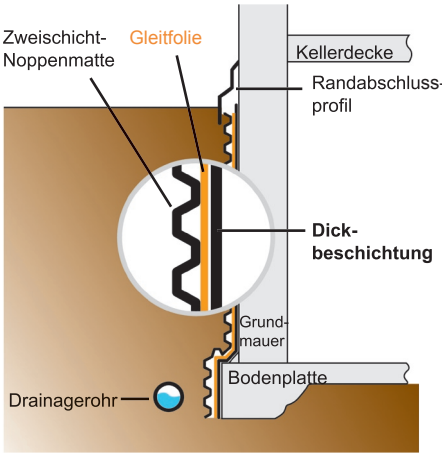

Noppenmatte mit Gleitfolie
Die ideale Kombination zum Schutz der Dickbeschichtung nach DIN 18195 Teil 10.
Beim Setzen des Füllmaterials trennt sich die Noppenmatte von der an der Dickbeschichtung liegenden Folie. Die dadurch entstandene Gleitebene verhindert, dass Scherkäfte auf die Abdichtung einwirken.
Außerdem bleibt die Hinterlüftung gewährleistet.

Artikel-Nr.:	Breite	Verpackung	Palette	€/m²
3390.260	2 m	30 m²	180 m²	

PE Breitfolien

Gütesiegel-Qualität mit garantierter Stärkentoleranz von maximal ± 5 %

Ausführung: transparent

Artikel-Nr.:	Stärke	Breite	Länge	[1] Rollen-gewicht	Palette	€/100 m²
3000.163	0,050 mm	4 m	50 m	8,74 kg	15000 m²	*

Ausführung: transluzent - flachliegend-

Artikel-Nr.:	Stärke	Breite	Länge	[1] Rollen-gewicht	Palette	€/100 m²
3390.280	0,050 mm	2 m	100 m	8,74 kg	15000 m²	*

Ausführung: transluzent - farbstichig

Artikel-Nr.:	Stärke	Breite	Länge	[1] Rollen-gewicht	Palette	€/100 m²
3000.167	0,120 mm	4 m	50 m	20,98 kg	8800 m²	*
3000.169	0,200 mm	4 m	50 m	34,96 kg	6600 m²	*

Ausführung: opak - dunkelgrau

Artikel-Nr.:	Stärke	Breite	Länge	[1] Rollen-gewicht	Palette	€/100 m²
3390.340	0,120 mm	4 m	50 m	20,98 kg	8800 m²	*
3390.330	0,200 mm	4 m	50 m	34,96 kg	6600 m²	*

*Preis auf Anfrage

Baufolie mit ± 35 % Fertigungstoleranz

Ausführung: transluzent - farbstichig

Artikel-Nr.:	Typ	Breite	Länge	[1] Rollen-gewicht	Palette	€/100 m²
3390.348	120	4 m	50 m	13,25 kg	8800 m²	
3390.296	200	4 m	50 m	22,08 kg	6600 m²	

Ausführung: opak - dunkelgrau

Artikel-Nr.:	Typ	Breite	Länge	[1] Rollen-gewicht	Palette	€/100 m²
3390.345	120	4 m	50 m	13,25 kg	8800 m²	
3390.290	200	4 m	50 m	22,08 kg	6600 m²	
3390.350	300	4 m	25 m	16,56 kg	4400 m²	

[1] **Mindest-Rollengewicht** alle anderen Größen auf Anfrage.

Die Sperre gegen aufsteigende Feuchtigkeit.

MURO-Top Mauersperrbahnen

- bestehen aus dem hochbeständigen Werkstoff Polyolefin
- schützen Grundmauern und Mauerwerke zuverlässig und dauerhaft gegen aufsteigende Feuchtigkeit
- auf beiden Seiten profiliert
- beständig gegen viele Medien
- werden einlagig verlegt und am Stoß nur 20 cm überlappt
- CE gekennzeichnet
- Folien mit einer Dicke von weniger als 1,2 mm sind nicht geeignet für bauaufsichtlich geregelte Anwendungen

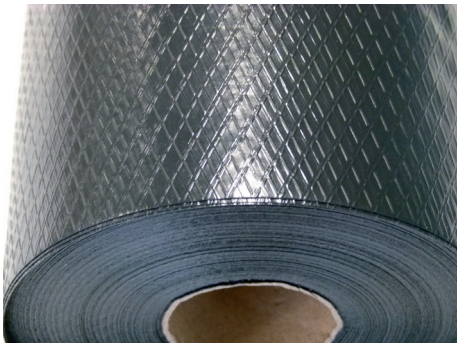

Artikel-Nr.:	Größe	€/m²
3390.415	115 mm x 50 m = 5,75 m²	
3390.417	175 mm x 50 m = 8,75 m²	
3390.424	240 mm x 50 m = 12,00 m²	
3390.430	300 mm x 50 m = 15,00 m²	
3390.436	360 mm x 50 m = 18,00 m²	
3390.442	425 mm x 50 m = 21,25 m²	
3390.450	500 mm x 50 m = 25,00 m²	

Technische Daten MURO-Top

Material:	Polyolefin, auf beiden Seiten rauh strukturiert	
Stärke:	0,3 mm, einschließlich der Profilierung 0,35 mm	
Gewicht:	ca. 280 g/m²	
Temperaturbereich:	-30° C bis +60° C	
Beständigkeiten:	▪ wasserundurchlässig	▪ UV-stabilisiert
	▪ bitumenverträglich	▪ verrottungsfest
	▪ grundwasserbeständig	▪ grundwasserneutral
CE-Kennzeichnung	2013-00600	